



REGIONE LAZIO



COMUNE DI CASALVIERI

(Provincia di Frosinone)

Piano di Gestione e Assestamento Forestale del Comune di Casalvieri (Fr)

Periodo di validità: 2015 / 2024



TAVOLA:	CARTA DELLE VALUTAZIONI E DEI RISULTATI DEL MONITORAGGIO RELATIVO ALLO STUDIO ECOLOGICO E NATURALISTICO PER LA PRONUNCIA DI VALUTAZIONE DI INCIDENZA	DATA:	
SCALA:	1:10.000		

Il Sindaco
Dot. Franco Moscone

Il Tecnico Incaricato
Dr. For. Le Giuseppe Francazzi
Dr. Di. Agrimi e Dr. Pelli di Frosinone-CA57

Il Responsabile dell'Ufficio Tecnico
Arch. Maria De Carolis

I Collaboratori per i rilievi naturalistici, le osservazioni ed i monitoraggio faunistici
Dr.ssa Naturalista Pina Alessia Pica
Ing. Ambientale Giovanni Castellucci
Guida G.A.E. Paolo Cellipica

Autore del Consiglio Comunale	Presentazione alla Regione Lazio	Autorizzazione Regionale	Ricezione ed Approvazione

STUDIO TECNICO FORESTALE
Dr. For. Le Giuseppe Francazzi
Via Bolognese, 13 - 03100 Frosinone
Tel./Fax 0775/21732 - Cell. 3472367947
P.IVA 0187706064 - C.F. FRNGPFR0190810
E-mail: studio.silva@libero.it

INQUADRAMENTO TERRITORIALE GENERALE SU BASE I.G.M.
Foglio n. 160 della Carta D'Italia: Tavoletta I - NO (Atina) e Tavoletta IV - NE (Arpino)
Scala 1:25.000

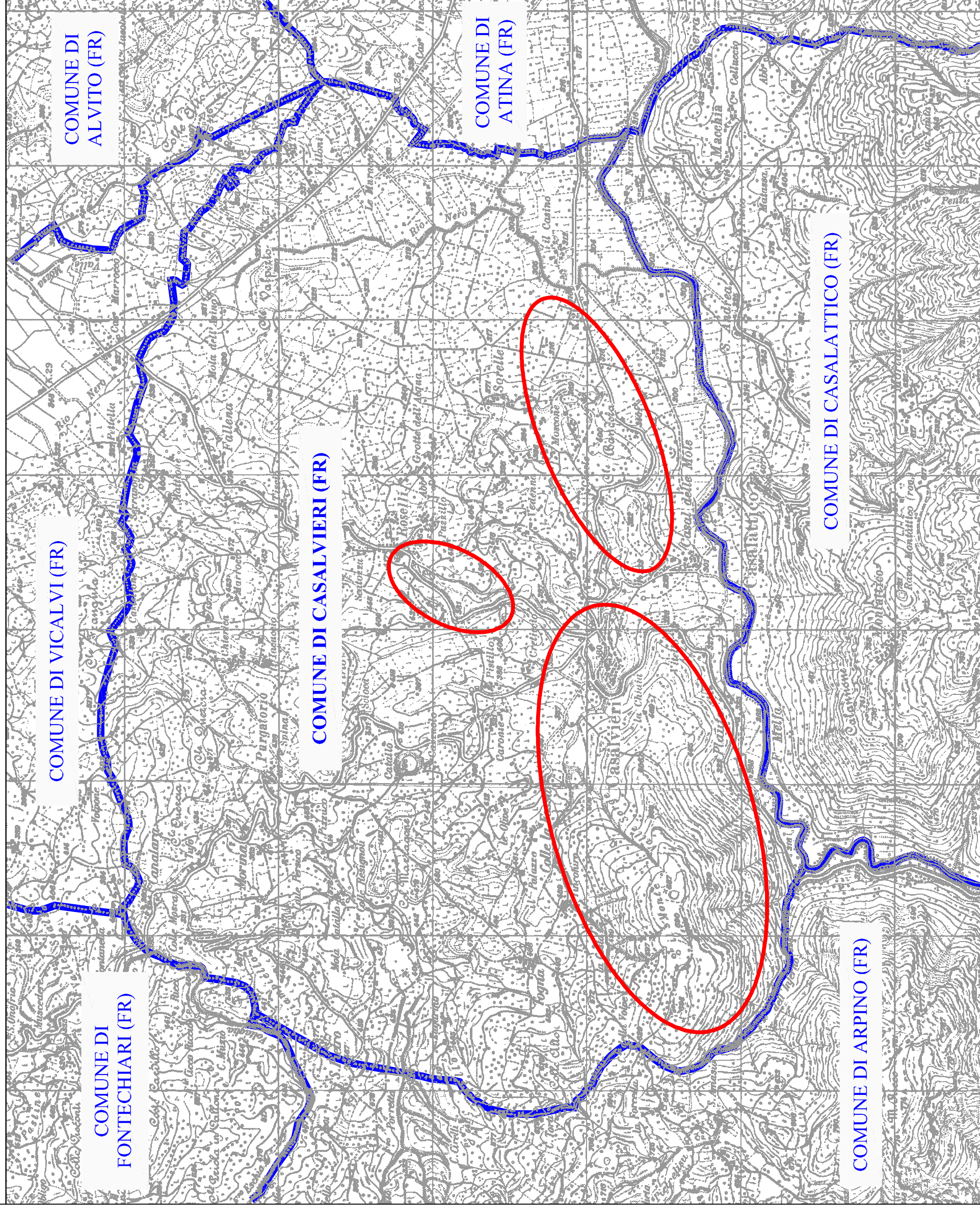

LEGENDA:

- Limite territoriale del Comune di Casalvieri (Fr)
- Territorio oggetto di pianificazione

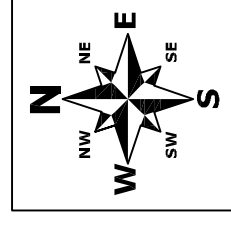

ESTRAITTO DELLA CARTA TECNICA REGIONALE
Sezione n. 391130 (Casalvieri)
Scala 1:10.000

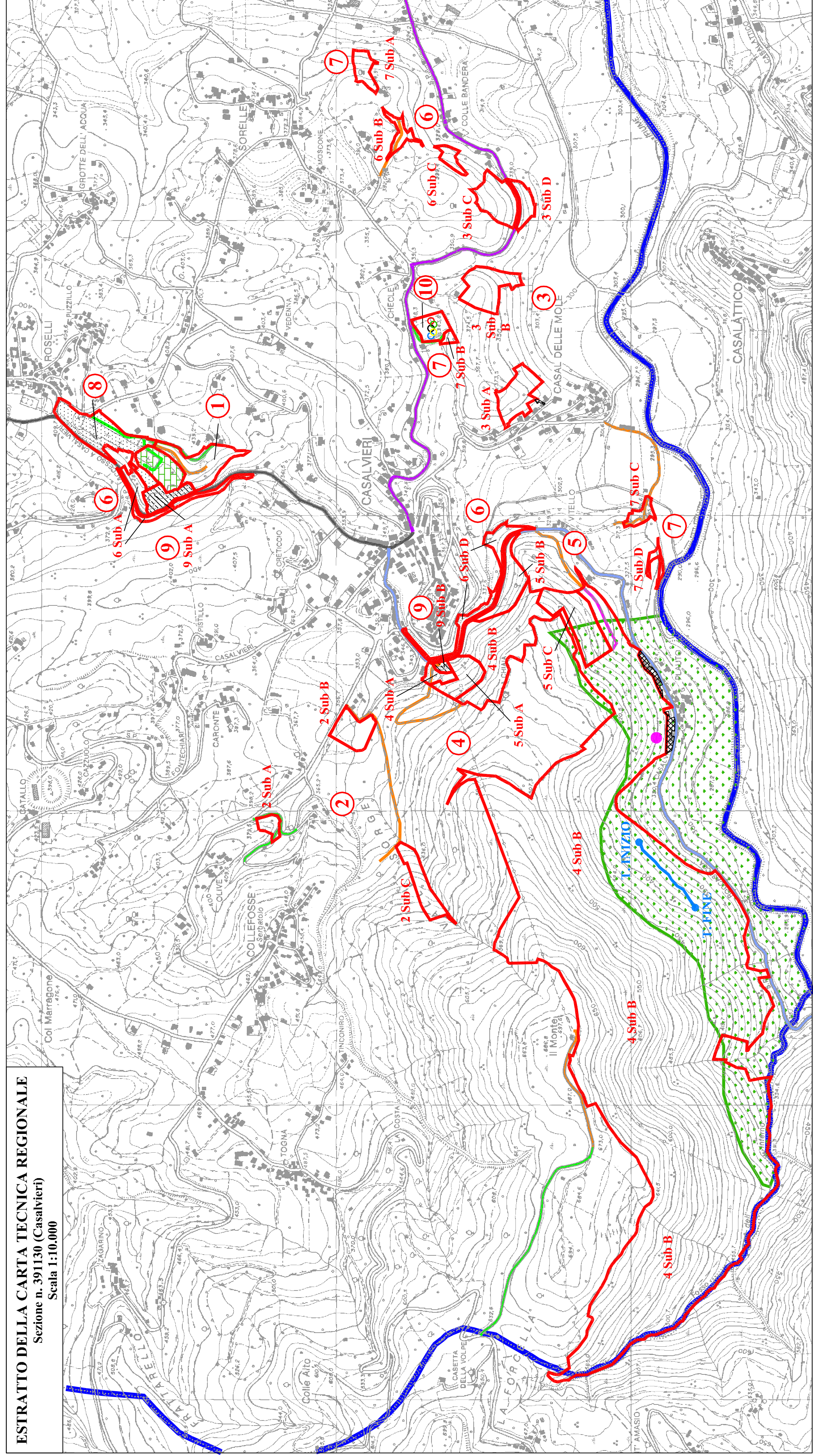

LEGENDA:

- Limite territoriale del Comune di Casalvieri (Fr)
- Limite territoriale del Sito di Interesse Comunitario - Zona di Protezione Speciale (S.I.C. - Z.P.S.) I16050027 "Gole del Fiume Melito" recadente nel territorio del Comune di Casalvieri (Fr)
- Strada Provinciale 70 "Accesso a Casalvieri"
- Strada Provinciale 6 "Atina Isernia"
- Strada Provinciale "Roccasecca Casalvieri"
- Strada trattabili a fondo sterrato
- Strade camionabili a fondo asfaltato
- Sentieri, mulattiere
- Limite ed Identificazione delle Particelle Forestali del P.G.A.F.
- Limite ed Identificazione delle Sub Particelle Forestali del P.G.A.F.
- Particelle catastali private incluse nelle Particelle Forestali, escluse dalla presente pianificazione
- Superfici non assestabili
- Ex siti estrattivi (cave), attualmente dismessi
- Lughi di culto storico / religiosi (cimitero) ed aree limitrofe
- Impianti sportivi
- Localizzazione dei punti di inizio, di fine e dei percorsi / dei trassetti realizzati per lo studio naturalistico e faunistico finalizzato alla richiesta di pronuncia di Valutazione di Incidenza
- PUNTI DI AVVISTAMENTO, DI PRESENZA, DI RIPRODUZIONE DELLE SPECIE FAUNISTICHE DI INTERESSE COMUNITARIO PRIORITARIO
- Stacciapape (*Caprimulgus europaeus*: Linnaeus 1758)

